ЛИПЫ СНОВА ЦВЕТУТ

Немецкая народная песня

Русский текст В. Викторова **Обработка Г. Струве**

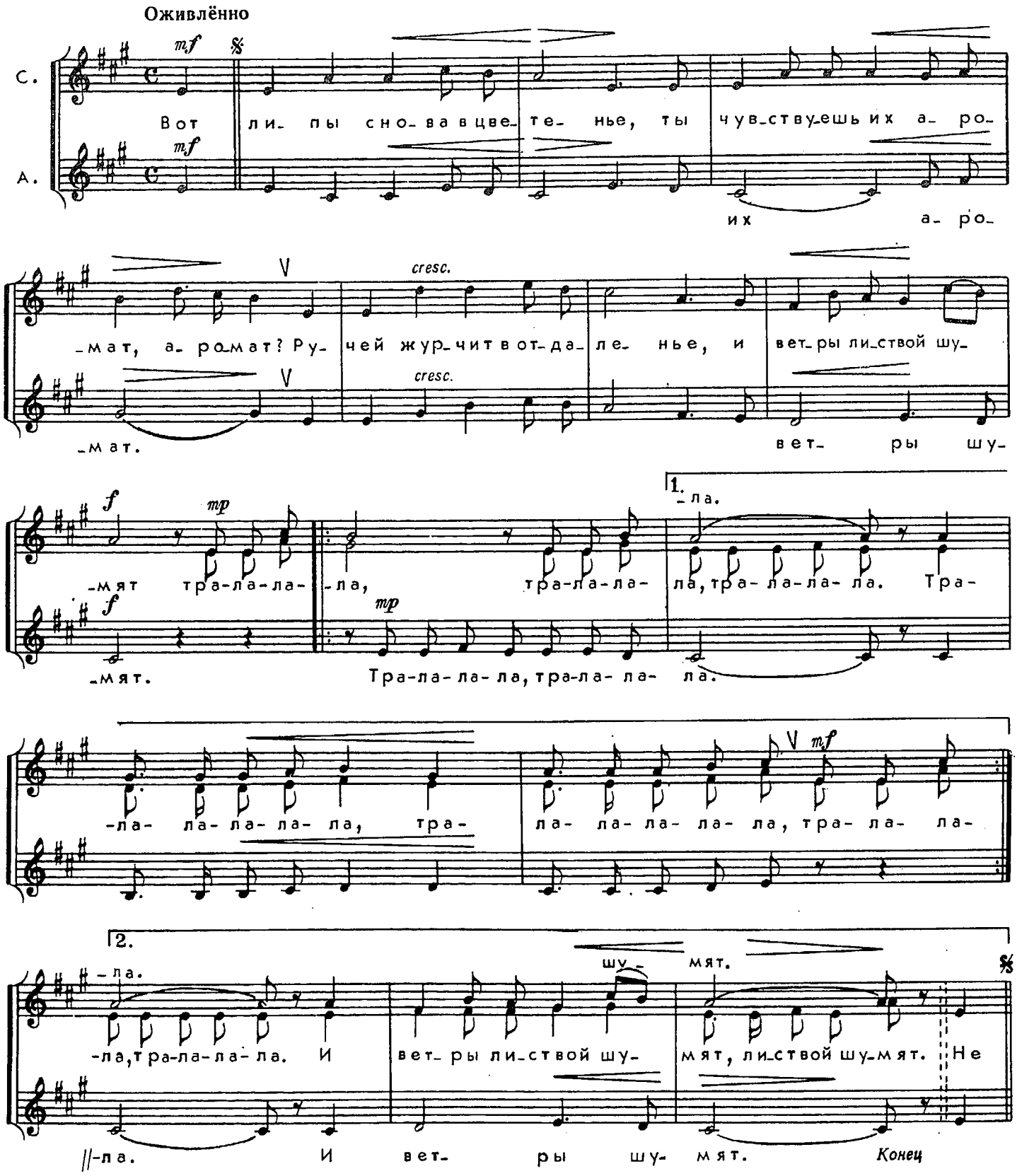

Вот липы снова в цветенье,
Ты чувствуешь их аромат?
Ручей журчит в отдаленье,
И ветры листвой шумят.

Не знаю лета чудесней,
Ты слышишь, как зяблик поёт?
Задорной, радостной песней
Он славит тепла приход.

В лесу кукует кукушка,
Стрекозы слетелись на пруд,
— Глядите, — просит опушка, —
Как липы опять цветут!